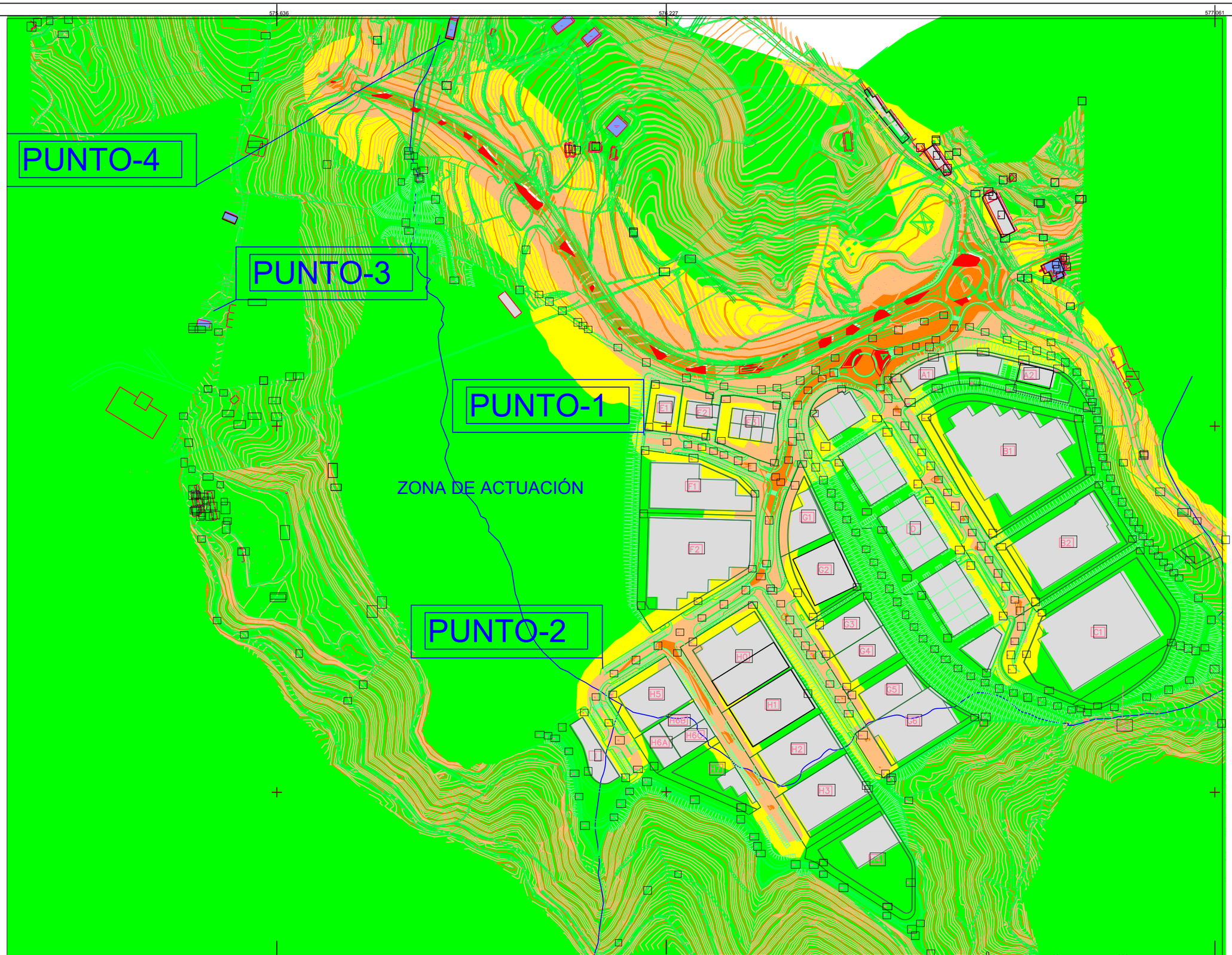

TOLOSAKO UDALA
2021eko urt. 28an Udalbatzak emana
BEHIN BETIKO ONESPENA BALDINTZEKIN

ESKUc172ae8d-87ad-40dd-93f8-7617863ccc32

Uso Residencial
Bizileko Gunea

Uso Industrial
Industriagintza Gunea

Otros usos
Beste Guneak

Uso Educativo/Cultural/Sanitario
Ikastexeak/Kultura/OsasunaGunea

PUNTO 1: Punto de referencia
Nivel Sonoro/ Zarata Maila:

<55 dBA	60-65 dBA	70-75 dBA
55-60 dBA	65-70 dBA	>75 dBA

TERMINO MUNICIPAL TOLOSA IBARRA UDAL-MUGARTEA	PROMOTOR ERAGILEA TOLOSALDEKO APATTAERREKA INDUSTRIA LURRA	ELABORADO Pedro Menéndez Calles EGINA Ekos ACUSMED ACÚSTICA | CONSULTORÍA | FORMACIÓN SOSTENIBILIDAD Y RS	ESTUDIO ACÚSTICO TXOSTEN AKUSTIKOA PLAN PARCIAL ESPECIAL DE ORDENACIÓN URBANA: SUBÁMBITO 18.1 ("TOLOSA")-"TERRENOS DE IBARRA" DEL POLÍGONO IND COMARCAL "APATTA-ERREKA"	ESCALA / ESKALA 1/5000	NUM. 2.2
			PLANO PLANOA ZARATA MAPA/MAPA SONORO PREOPERACIONAL Ltarde/arratsaldea (receptores a 2 m de altura)	FECHA / DATA Marzo Martxoa 2020	ZBK

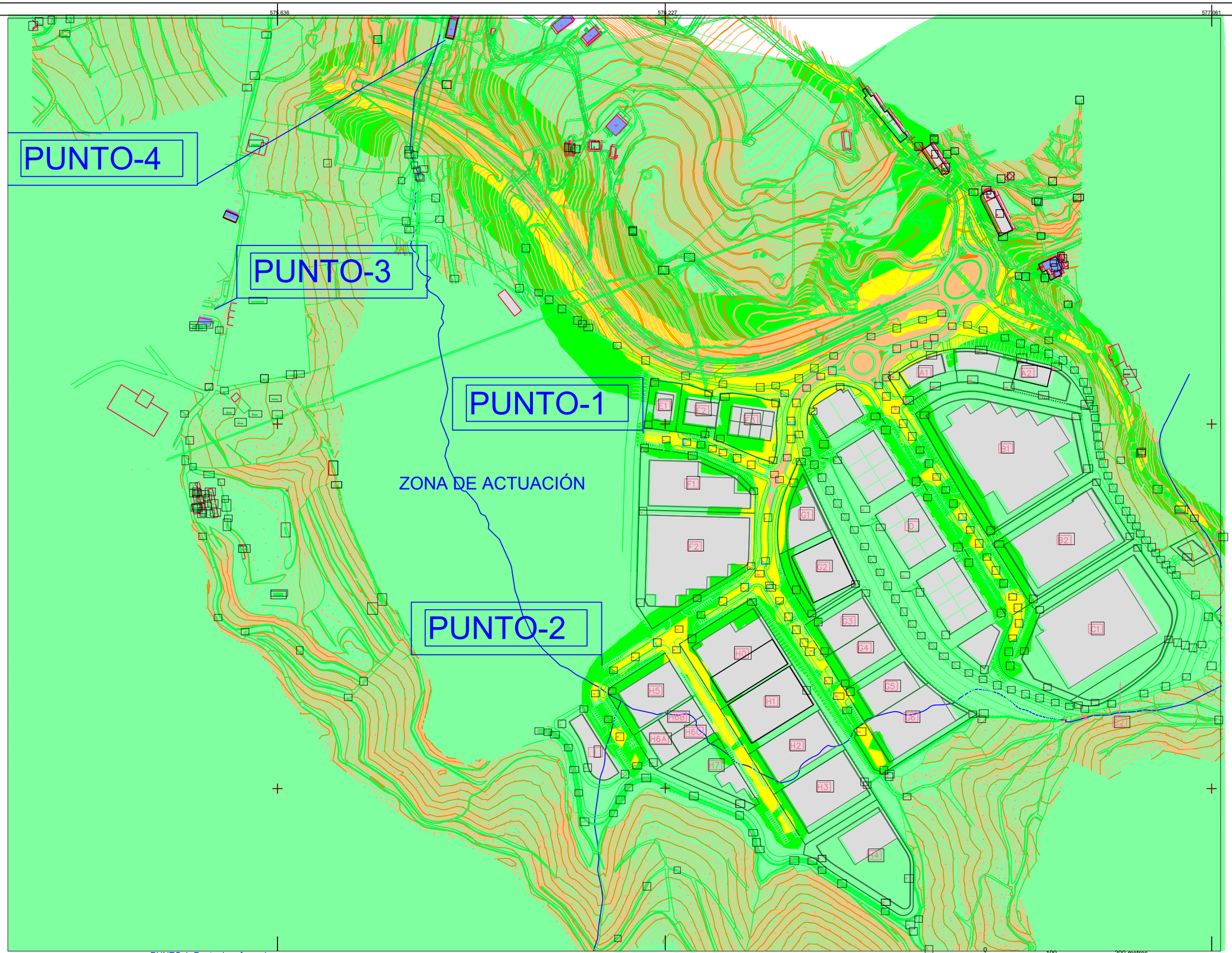

TOLOSAKO UDALA
2021eko urt. 28an Udalbatzak emana
BEHIN BETIKO ONESPENA BALDINTZEKIN

Uso Residencial
Bizileko Gunea

Uso Industrial
Industriagintza Gunea

Otros usos
Beste Guneak

Uso Educativo/Cultural/Sanitario
Ikastexeak/Kultura/OsasunaGunea

PUNTO 1: Punto de referencia

Nivel Sonoro/ Zarata Maila:

<50 dBA	55-60 dBA	65-70 dBA
50-55 dBA	60-65 dBA	>70 dBA

TERMINO MUNICIPAL TOLOSA IBARRA UDAL-MUGARTEA	PROMOTOR TOLOSALDEKO APATTAERREKA INDUSTRIA LURRA	ERAGILEA	ELABORADO Pedro Menéndez Calles Ekos ACUSMED ACÚSTICA | CONSULTORÍA | FORMACIÓN SOSTENIBILIDAD Y RS	EGINA	ESTUDIO ACÚSTICO TXOSTEN AKUSTIKOA PLAN PARCIAL ESPECIAL DE ORDENACIÓN URBANA: SUBÁMBITO 18.1 ("TOLOSA")-"TERRENOS DE IBARRA" DEL POLÍGONO IND COMARCAL "APATTA-ERREKA" PLANO ZARATA MAPA/MAPA SONORO PREOPERACIONAL Lnoche/gaua (receptores a 2 m de altura) PLANOA	ESCALA / ESKALA 1/5000 FECHA Marzo Martxoa 2020 DATA	NUM. 2.3 ZBK.

ESKUc172ae8d-87ad-40dd-93f8-7617863ccc32

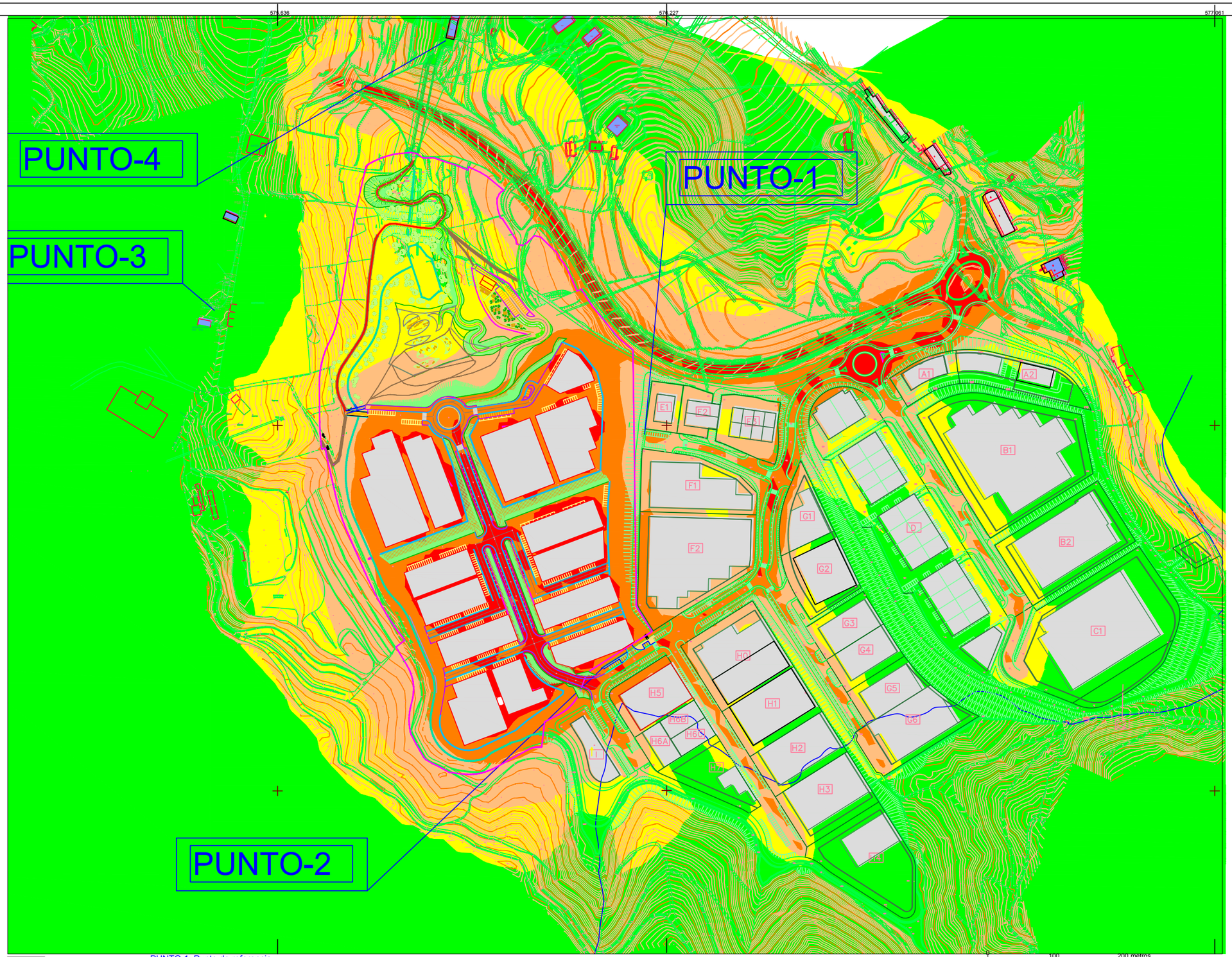

Uso Residencial
Bizileko Gunea

Uso Industrial
Industriagintza Gunea

Otros usos
Beste Guneak

Uso Educativo/Cultural/Sanitario
Ikastexeak/Kultura/OsasunaGunea

PUNTO 1: Punto de referencia

Nivel Sonoro/ Zarata Maila:

<55 dBA	60-65 dBA	70-75 dBA
55-60 dBA	65-70 dBA	>75 dBA

TERMINO MUNICIPAL
TOLOSA
IBARRA
UDAL-MUGARTEA

PROMOTOR
TOLOSALDEKO APATTAERREKA INDUSTRIA LURRA

ERAGILEA
ELABORADO
Pedro Menéndez Calles
EGINA
Ekos
ACUSMED
ACÚSTICA | CONSULTORÍA | FORMACIÓN SOSTENIBILIDAD Y RS

ESTUDIO ACÚSTICO
TXOSTEN AKUSTIKOA

PLAN PARCIAL ESPECIAL DE ORDENACIÓN URBANA:
SUBÁMBITO 18.1 ("TOLOSA")-"TERRENOS DE IBARRA"
DEL POLÍGONO IND COMARCAL "APATTA-ERREKA"

ESCALA / ESKALA: 1/5000

NUM.: 3.1

PLANO / PLANOA:
ZARATA MAPA/MAPA SONORO OPERACIONAL ALT-1 Ldía/eguna
(receptores a 2 m de altura)

FECHA / DATA: Marzo / Martxoa 2020

ZBK

TOLOSAKO UDALA
2021eko urt. 28an Udalbatzak emana
BEHIN BETIKO ONESPENA BALDINTZEKIN

Egiaztapen Kode Segurua/Código Seguro de Verificación: **ESKUc172ae8d-87ad-40dd-93f8-7617863ccc32**

Dokumentu elektroniko honen paperezko kopiaren osotasuna eta sinadura egiaztatzeko, sar ezazu egiaztapen kode segurua egoitza elektronokoan: ***https://uzt.gipuzkoa.eus?De=07110***

Compruebe la integridad y firma de la copia en papel de este documento electrónico, introduciendo el código seguro de verificación en la sede electrónica: ***https://uzt.gipuzkoa.eus?De=07110***

Sinaduren laburpena / Resumen de firmas

Titulua / Titulo:	2018H1050001-Ingurumen ebaluazioa GAZ Planoak 1/Ingurumen ebaluazioa GAZ

Data / Fecha: 2021/05/06 08:50:56
Sinatzailea 1 / Firmante 1: MARIA BEGOÑA GARMENDIA VAZQUEZ