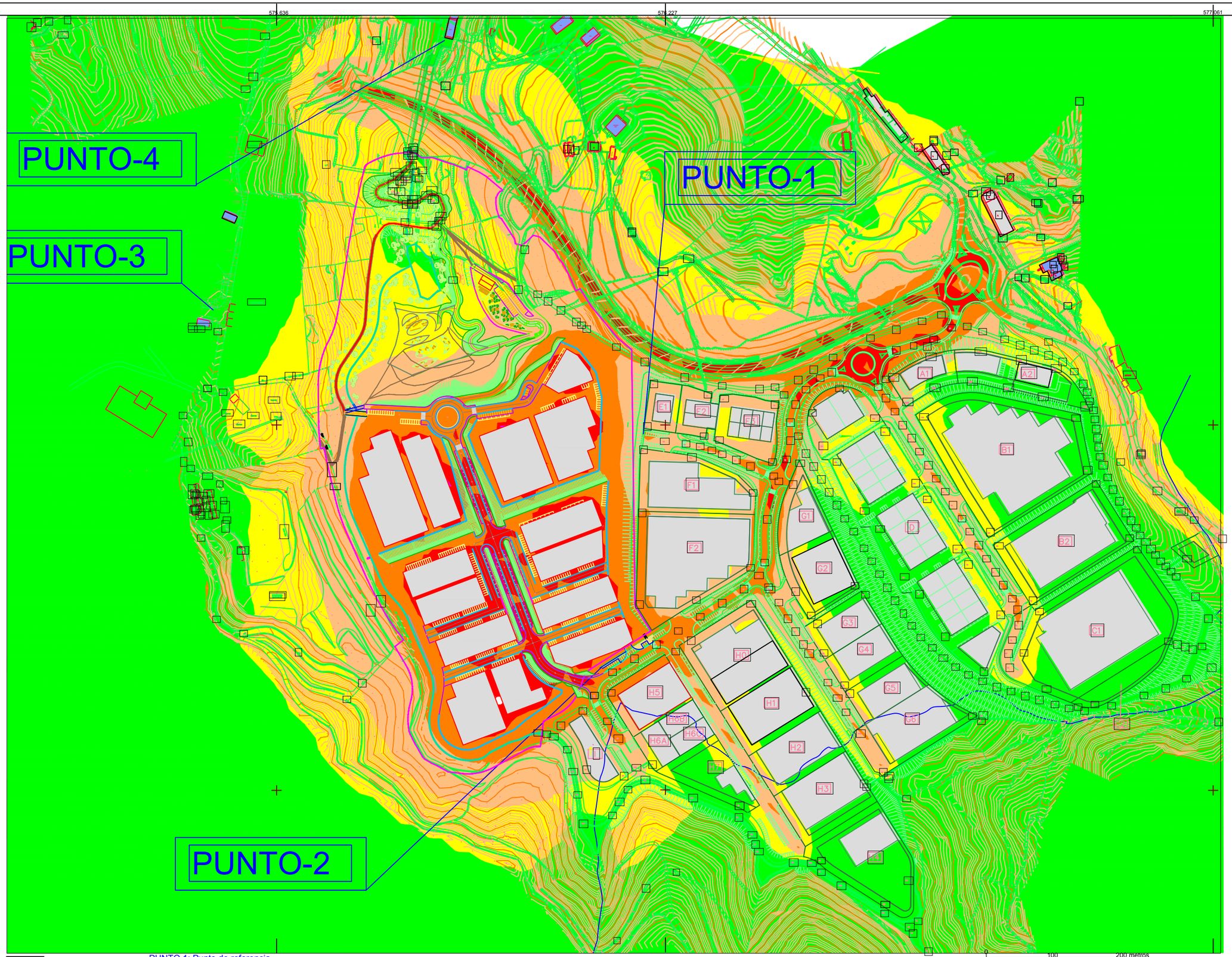

TOLOSAKO UDALA
2021eko urt. 28an Udalbatzak emana
BEHIN BETIKO ONESPENA BALDINTZEKIN

Uso Residencial
Bizileko Gunea

Uso Industrial
Industriagintza Gunea

Otros usos
Beste Guneak

Uso Educativo/Cultural/Sanitario
Ikastexeak/Kultura/OsasunaGunea

PUNTO 1: Punto de referencia
Nivel Sonoro/ Zarata Maila:

<55 dBA
55-60 dBA
60-65 dBA
65-70 dBA
70-75 dBA
>75 dBA

TERMINO MUNICIPAL TOLOSA IBARRA UDAL-MUGARTEA	PROMOTOR TOLOSALDEKO APATTAERREKA INDUSTRIA LURRA	ERAGILEA / ELABORADO Pedro Menéndez Calles Ekos ACUSMED ACÚSTICA · CONSULTORÍA · FORMACIÓN SOSTENIBILIDAD Y RS	EGINA ESTUDIO ACÚSTICO TXOSTEN AKUSTIKOA PLAN PARCIAL ESPECIAL DE ORDENACIÓN URBANA: SUBÁMBITO 18.1 ("TOLOSA")-"TERRENOS DE IBARRA" DEL POLÍGONO IND COMARCAL "APATTA-ERREKA"
			PLANO / PLANOA ZARATA MAPA/MAPA SONORO OPERACIONAL ALT-1 Ltarde/arratsaldea (receptores a 2 m de altura)

ESCALA / ESKALA: 1/5000
FECHA / DATA: Marzo Martxoa 2020
NUM. / ZBK.: 3.2

ESKUa2c55fa0-e784-4a06-b73a-f44e95d2b269

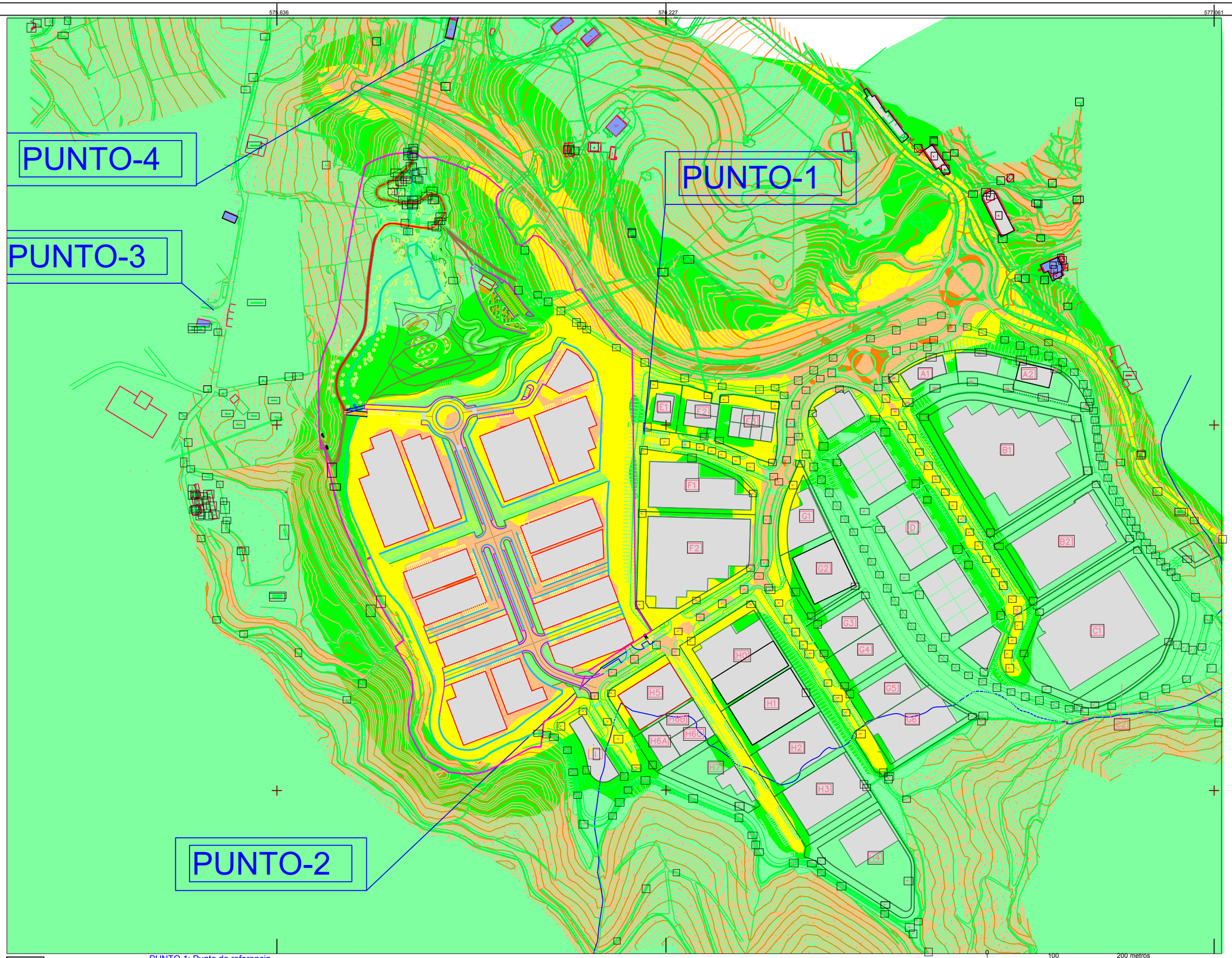

TOLOSAKO UDALA
2021eko urt. 28an Udalbatzak emana
BEHIN BETIKO ONESPENA BALDINTZEKIN

Uso Residencial
Bizileko Gunea

Uso Industrial
Industriagintza Gunea

Otros usos
Beste Guneak

Uso Educativo/Cultural/Sanitario
Ikastexeak/Kultura/OsasunaGunea

PUNTO 1: Punto de referencia
Nivel Sonoro/ Zarata Maila:

<50 dBA
50-55 dBA
55-60 dBA
60-65 dBA
65-70 dBA
>70 dBA

TERMINO MUNICIPAL TOLOSA IBARRA UDAL-MUGARTEA	PROMOTOR TOLOSALDEKO APATTAERREKA INDUSTRIA LURRA	ERAGILEA	ELABORADO Pedro Menéndez Calles Ekos ESTUDIOS AMBIENTALES S.L.L. ACUSMED))) ACÚSTICA | CONSULTORÍA | FORMACIÓN SOSTENIBILIDAD Y RS	EGINA	ESTUDIO ACÚSTICO TXOSTEN AKUSTIKOA PLAN PARCIAL ESPECIAL DE ORDENACIÓN URBANA: SUBÁMBITO 18.1 ("TOLOSA")-"TERRENOS DE IBARRA" DEL POLÍGONO IND COMARCAL "APATTA-ERREKA"
					PLANO PLANOA ZARATA MAPA/MAPA SONORO OPERACIONAL ALT-1 Lnoche/gaua (receptores a 2 m de altura)

ESCALA / ESKALA 1/5000	NUM. 3.3	
FECHA / DATA Marzo / Martxoa 2020	ZBK.	

ESKUa2c55fa0-e784-4a06-b73a-f44e05d2b260

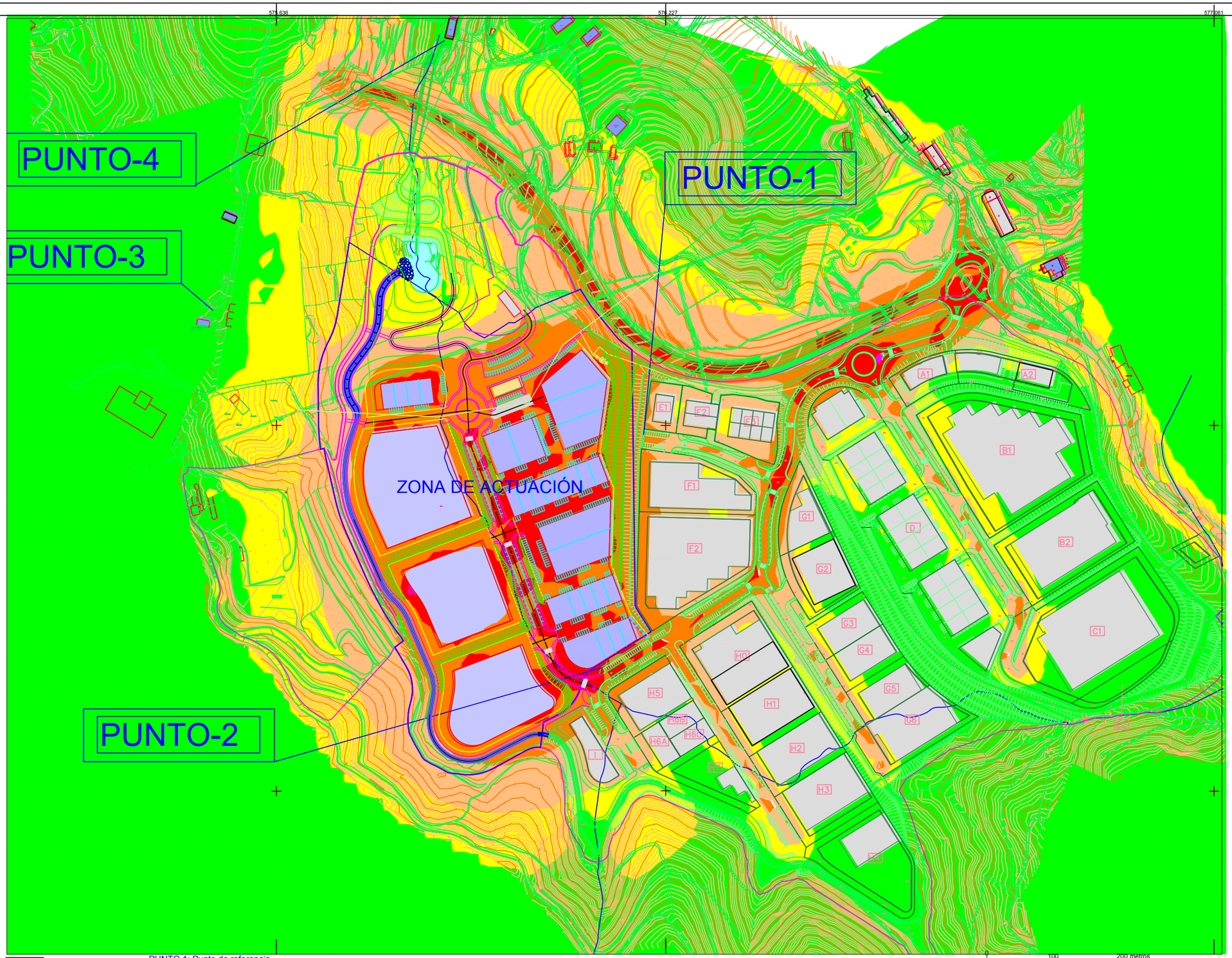

TOLOSAKO UDALA
2021eko urt. 28an Udalbatzak emana
BEHIN BETIKO ONESPENA BALDINTZEKIN

Uso Residencial
Bizileko Gunea

Uso Industrial
Industriagintza Gunea

Otros usos
Beste Guneak

Uso Educativo/Cultural/Sanitario
Ikastexeak/Kultura/OsasunaGunea

PUNTO 1: Punto de referencia

Nivel Sonoro/ Zarata Maila:

<55 dBA	60-65 dBA	70-75 dBA
55-60 dBA	65-70 dBA	>75 dBA

TERMINO MUNICIPAL
TOLOSA
IBARRA
UDAL-MUGARTEA

PROMOTOR
TOLOSALDEKO APATTAERREKA INDUSTRIA LURRA

ERAGILEA
ELABORADO
Pedro Menéndez Calles
EGINA
Ekos
ACUSMED
ACÚSTICA | CONSULTORÍA | FORMACIÓN SOSTENIBILIDAD Y RS

ESTUDIO ACÚSTICO
TXOSTEN AKUSTIKOA

PLAN PARCIAL ESPECIAL DE ORDENACIÓN URBANA:
SUBÁMBITO 18.1 ("TOLOSA")-"TERRENOS DE IBARRA"
DEL POLÍGONO IND COMARCAL "APATTA-ERREKA"

ESCALA / ESKALA: 1/5000

PLANO / PLANOA: ZARATA MAPA/MAPA SONORO OPERACIONAL ALT-2 Ldía/eguna
(receptores a 2 m de altura)

FECHA / DATA: Marzo / Martxoa 2020

NUM. / ZBK: 3.4

Egiaztapen Kode Segurua/Código Seguro de Verificación: **ESKUa2c55fa9-e784-4a06-b73a-f44e95d2b269**

Dokumentu elektroniko honen paperezko kopiaren osotasuna eta sinadura egiaztatzeko, sar ezazu egiaztapen kode segurua egoitza elektronokoan: ***https://uzt.gipuzkoa.eus?De=07110***

Compruebe la integridad y firma de la copia en papel de este documento electrónico, introduciendo el código seguro de verificación en la sede electrónica: ***https://uzt.gipuzkoa.eus?De=07110***

Sinaduren laburpena / Resumen de firmas

Titulua / Titulo:	2018H1050001-Ingurumen ebaluazioa GAZ Planoak2/Ingurumen ebaluazioa GAZ

Data / Fecha: 2021/05/06 08:50:58
Sinatzailea 1 / Firmante 1: MARIA BEGOÑA GARMENDIA VAZQUEZ