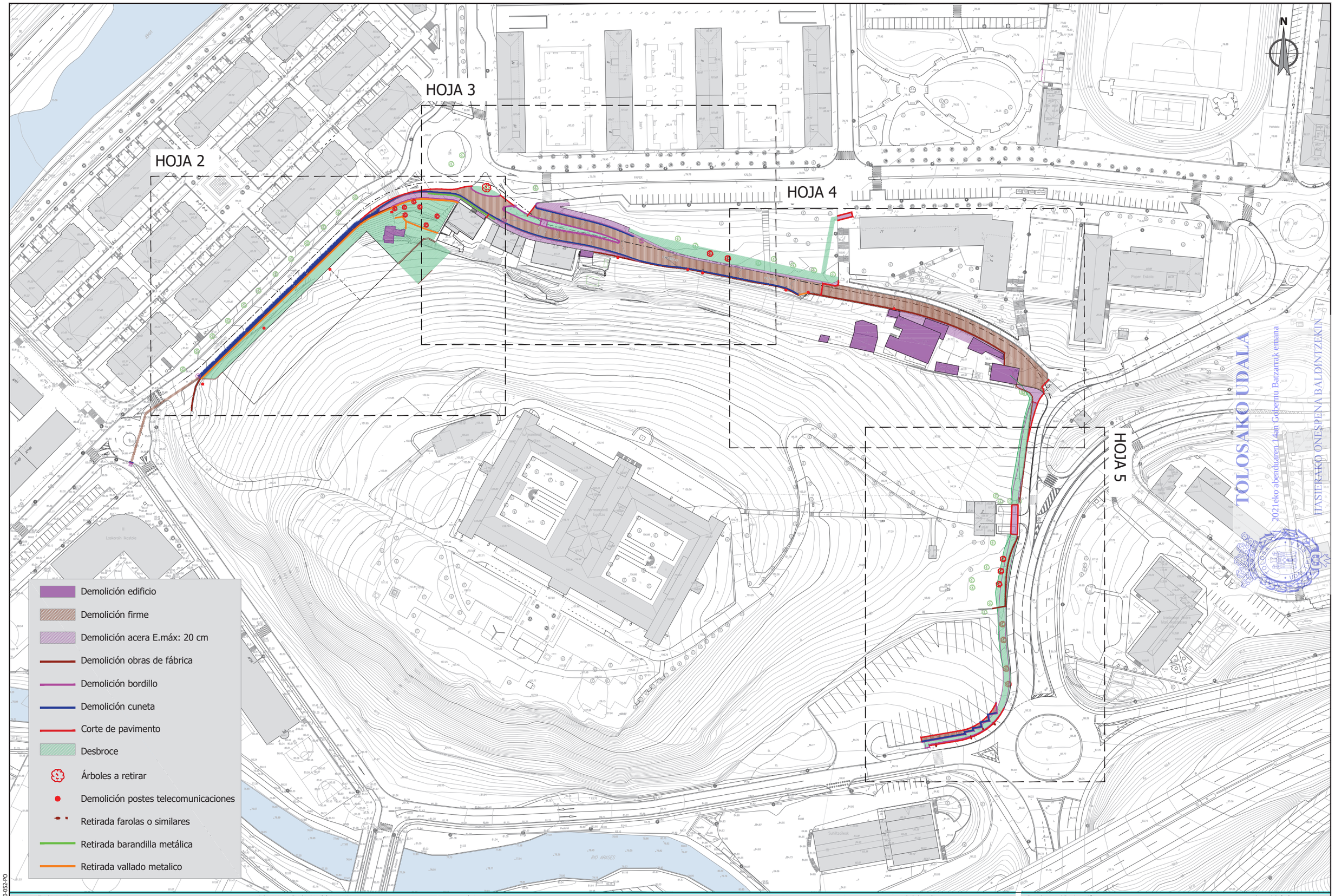

TOLOSAKO UDALA
2021eko abenduaren 14an Gobernu Batzarrak emana
HASIERAKO ONESPENA BALDINTZEKIN

ESKUd412efd2-4c7d-4b45b-eb3d60b6e4f8

referencia girder: 2020-052-PO

sustatzailea/ promotor	proiektuaren egilea/ autor del proyecto	izenburua/título	kokalekua/situación	data/fecha	eskala/escala	Izendapena / Designación	plano zk/nº plano
sukia promotor: construcciones sukia eraikuntzak sa	CARLOS MARAURI COLEGIADO Nº 13.802 MIGUEL A. OTERO. COLEGIADO Nº 10.437	*AU-24 IURRE EREMUA URBANIZATZEKO PROIEKTUA. TOLOSA* PROYECTO DE URBANIZACIÓN AU- 24 IURRE. TOLOSA	TOLOSA	*2021eko EKAINA* JUNIO 2021	A3: 1/1500 A1: 1/750 1:1.500 0 7.5 15 22.5 30 37.5	*ERAISPEN OINPLANOA* PLANO DE DEMOLICIONES	11 Hoja 1 de 5

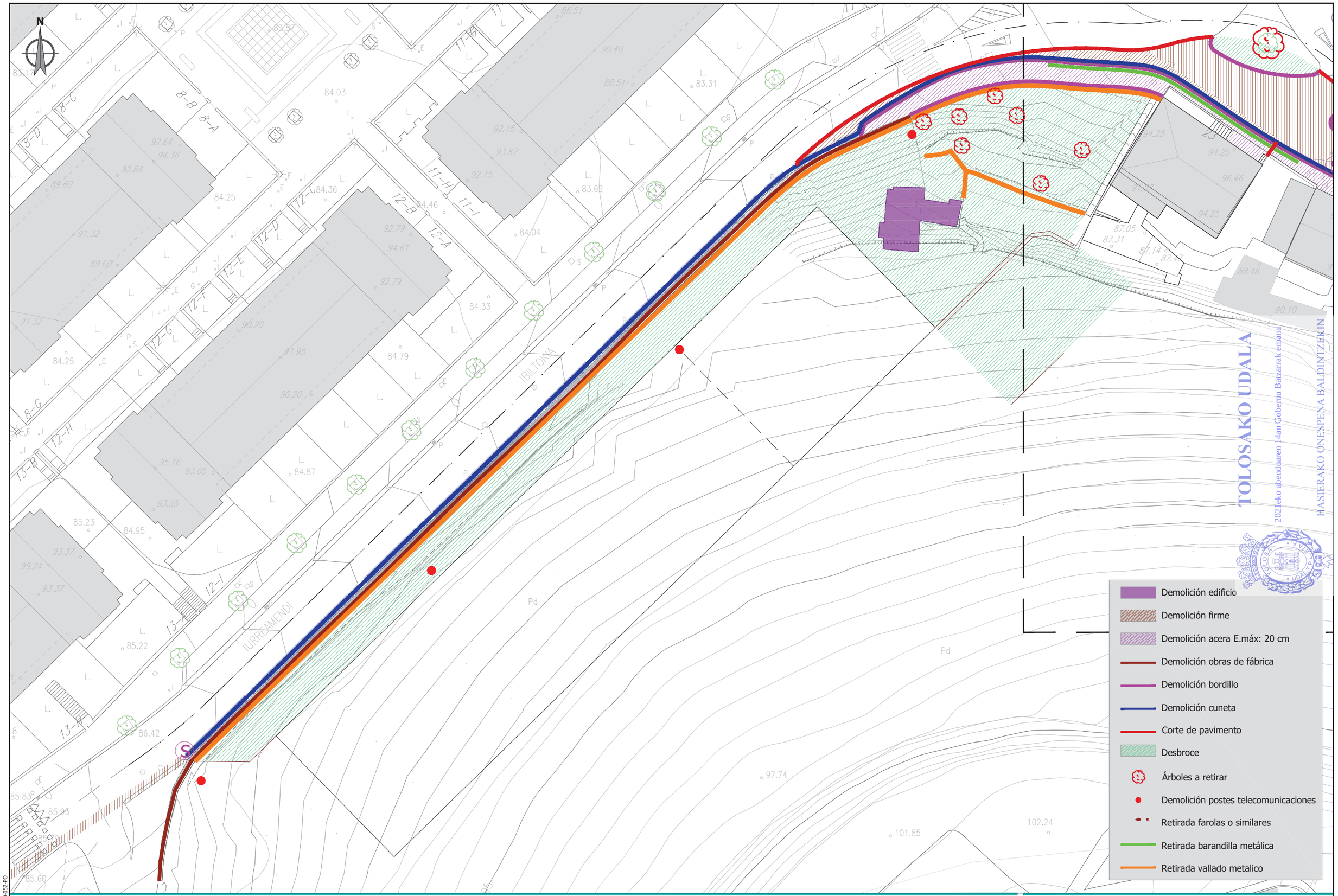

TOLOSAKO UDALA
2021eko abenduaren 14an Gobernu Batzarrak emana
HASIERAKO ONESPENA BALDINTZEKIN

sustatzailea/ promotor	proiektuaren egilea/ autor del proyecto	izenburua/ título	kokalekua/ situación	data/ fecha	eskala/ escala	Izendapena / Designación	plano zk/ nº plano
sukia promotor: construcciones sukia eraikuntzak sa	CARLOS MARAURI COLEGIADO Nº 13.802 MIGUEL A. OTERO. COLEGIADO Nº 10.437 gladat	*AU-24 IURRE EREMUA URBANIZATZEKO PROIEKTUA. TOLOSA* PROYECTO DE URBANIZACIÓN AU- 24 IURRE. TOLOSA	TOLOSA	*2021eko EKAINA* JUNIO 2021	A3: 1/400 A1: 1/200 1:400 0 2,5 5 7,5 10	*ERAISPEN OINPLANOA* PLANO DE DEMOLICIONES	11 Hoja 2 de 5

referencia girder: 2020-052-PO

ESKUd412efd2-4c7d-4b47-b45b-eb3d60b6e4f8

TOLOSAKO UDALA
2021eko abenduaren 14an Gobernu Batzarrak emana
HASIERAKO ONESPENA BALDINTZEKIN

ESKUd412efd2-4c7d-4b47-b45b-eb3d60b6e4f8

referencia girdér: 2020-052-PO

sustatzailea/ promotor	proiektuaren egilea/ autor del proyecto	izenburua/ título	kokalekua/ situación	data/ fecha	eskala/ escala	Izendapena / Designación	plano zk/ nº plano
sukia promotor: construcciones sukia eraikuntzak sa	CARLOS MARAURI COLEGIADO Nº 13.802 MIGUEL A. OTERO. COLEGIADO Nº 10.437 girder ingeniería	*AU-24 IURRE EREMUA URBANIZATZEKO PROIEKTUA. TOLOSA* PROYECTO DE URBANIZACIÓN AU- 24 IURRE. TOLOSA	TOLOSA	*2021eko EKAINA* JUNIO 2021	A3: 1/400 A1: 1/200 1:400 0 2,5 5 7,5 10	*ERAISPEN OINPLANOA* PLANO DE DEMOLICIONES	11 Hoja 3 de 5

ESKUd412efd2-4c7d-4b47-b45b-eb3d60b6e4f8

referencia girder: 2020-052-PO

sustatzailea/ promotor	proiektuaren egilea/ autor del proyecto	izenburua/ título	kokalekua/ situación	data/ fecha	eskala/ escala	Izendapena / Designación	plano zk/ nº plano
sukia promotor: construcciones sukia eraikuntzak sa	CARLOS MARAURI COLEGIADO Nº 13.802 MIGUEL A. OTERO. COLEGIADO Nº 10.437	*AU-24 IURRE EREMUA URBANIZATZEKO PROIEKTUA. TOLOSA* PROYECTO DE URBANIZACIÓN AU- 24 IURRE. TOLOSA	TOLOSA	*2021eko EKAINA* JUNIO 2021	A3: 1/400 A1: 1/200 1:400 0 2,5 5 7,5 10	*ERAISPEN OINPLANOA* PLANO DE DEMOLICIONES	11 Hoja 4 de 5

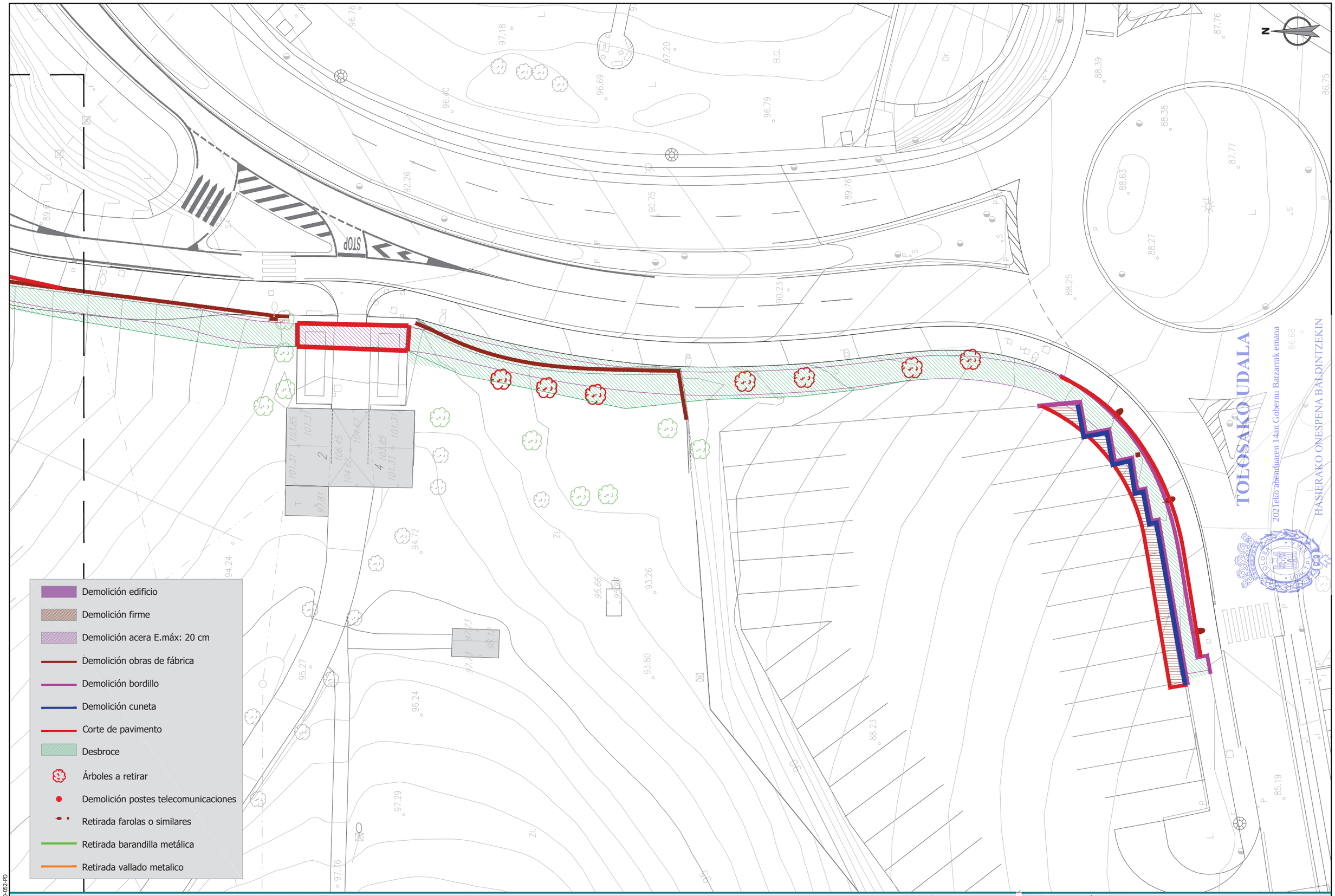

sustatzailea/ promotor	proiektuaren egilea/ autor del proyecto	izenburua/título	kokalekua/situación	data/fecha	eskala/escala	Izendapena / Designación	plano zk/nº plano
sukia promotor: construcciones sukia eraikuntzak sa	CARLOS MARAURI COLEGIADO Nº 13.802 MIGUEL A. OTERO. COLEGIADO Nº 10.437	*AU-24 IURRE EREMUA URBANIZATZEKO PROIEKTUA. TOLOSA* PROYECTO DE URBANIZACIÓN AU- 24 IURRE. TOLOSA	TOLOSA	*2021eko EKAINA* JUNIO 2021	A3: 1/400 A1: 1/200 1:400 0 2,5 5 7,5 10	*ERAISPEN OINPLANOA* PLANO DE DEMOLICIONES	11 Hoja 5 de 5

referencia girder: 2020-052-PO

ESKUd412efd2-4c7d-4b47-b45b-eb3d60b6e4f8

ESKUd412efd2-4c7d-4b47-b45b-eb3d60b6e4f8

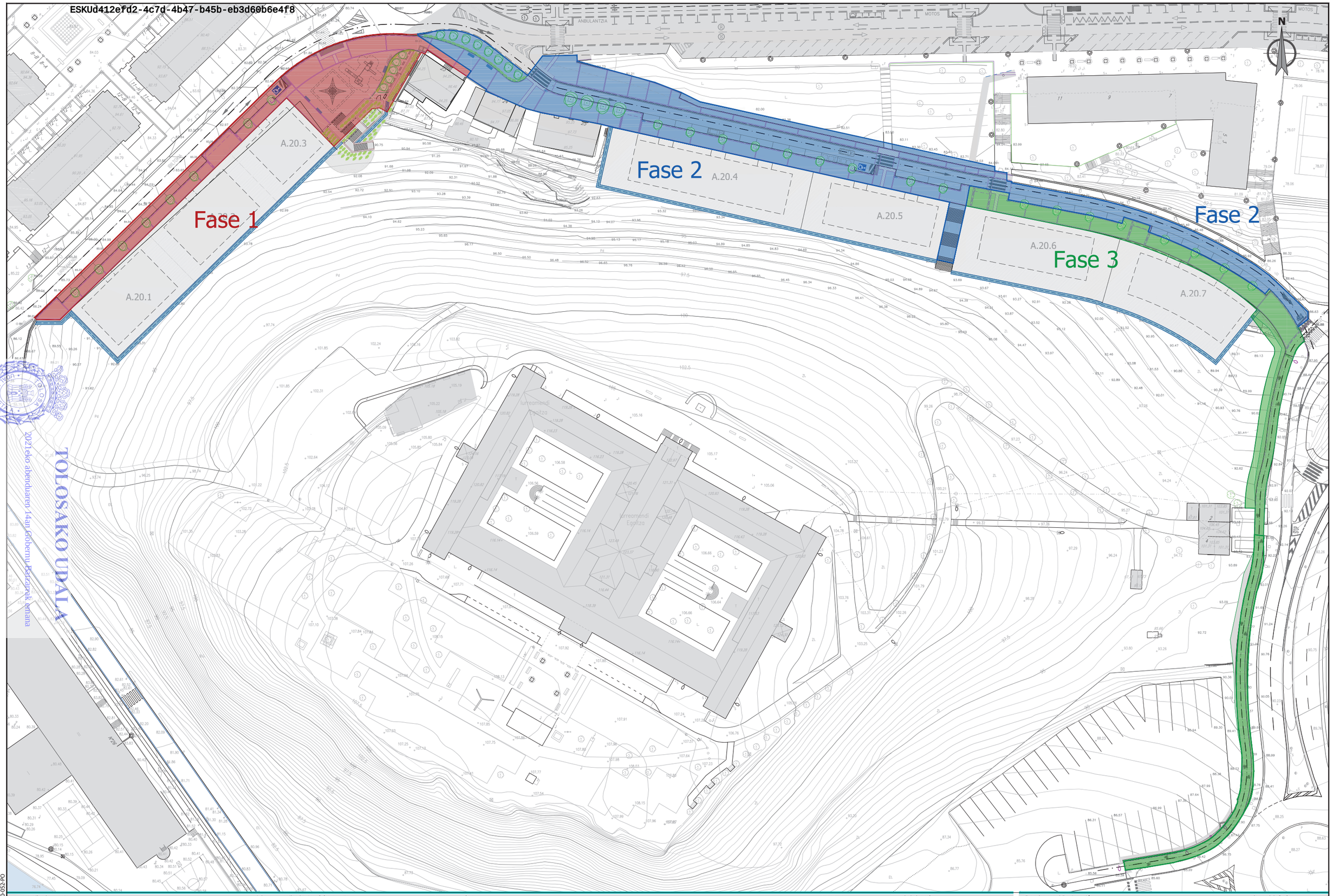

TOLOSAKO UDALA
2021eko abenduaren 14an Gobernu Batzarrak onetsia
HASIERAKO ONESPENA BALDINTZEKIN

sustatzailea/ promotor	proiektuaren egilea/ autor del proyecto	izenburua/ título	kokalekua/ situación	data/ fecha	eskala/ escala	Izendapena / Designación	plano zk/ nº plano
sukia promotor: construcciones sukia eraikuntzak sa	CARLOS MARAURI COLEGIADO Nº 13.802 MIGUEL A. OTERO. COLEGIADO Nº 10.437 glocalar	*AU-24 IURRE EREMUA URBANIZATZEKO PROIEKTUA. TOLOSA* PROYECTO DE URBANIZACIÓN AU- 24 IURRE. TOLOSA	TOLOSA	*2021eko EKAINA* JUNIO 2021	A3: 1/1.000 A1: 1/500 1:1000 0 5 10 15 20 25	*OBRA FASEAK* FASES DE OBRA	12 Hoja 1 de 1

referencia gider: 2020-052-PO

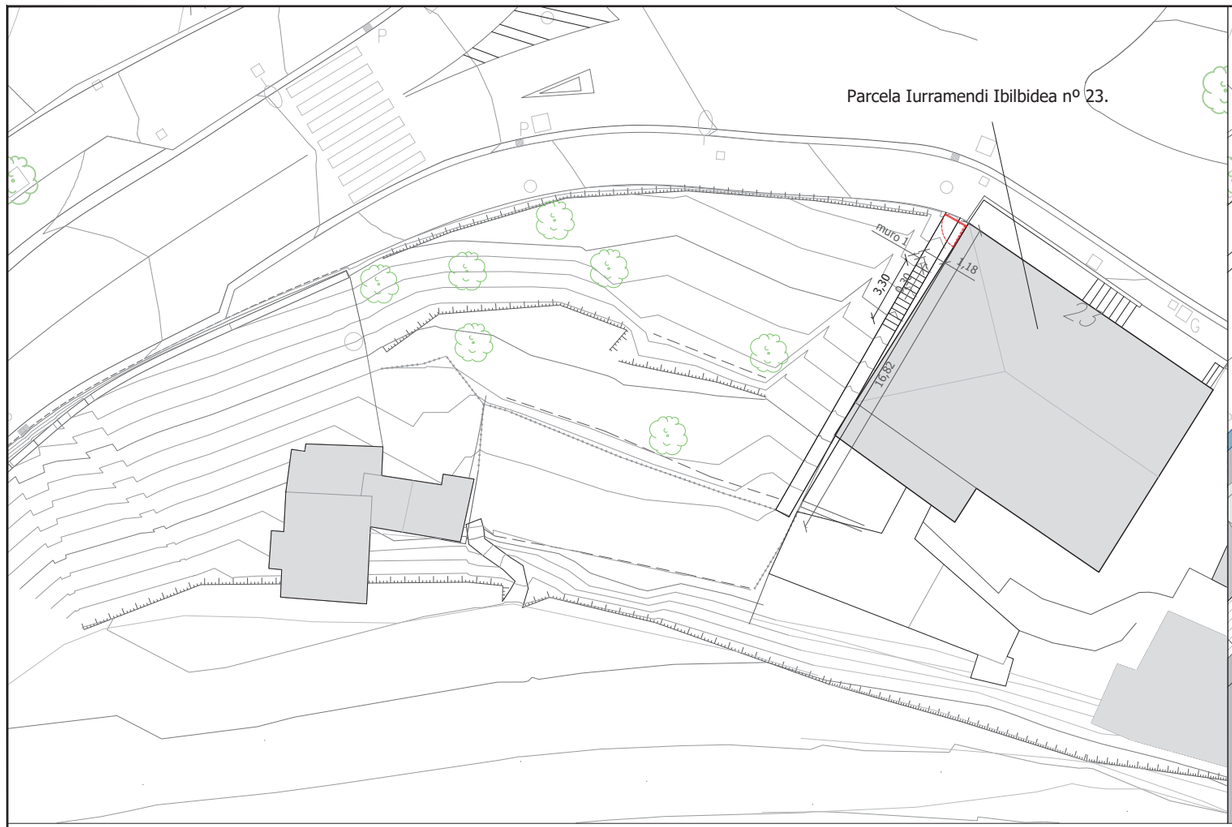

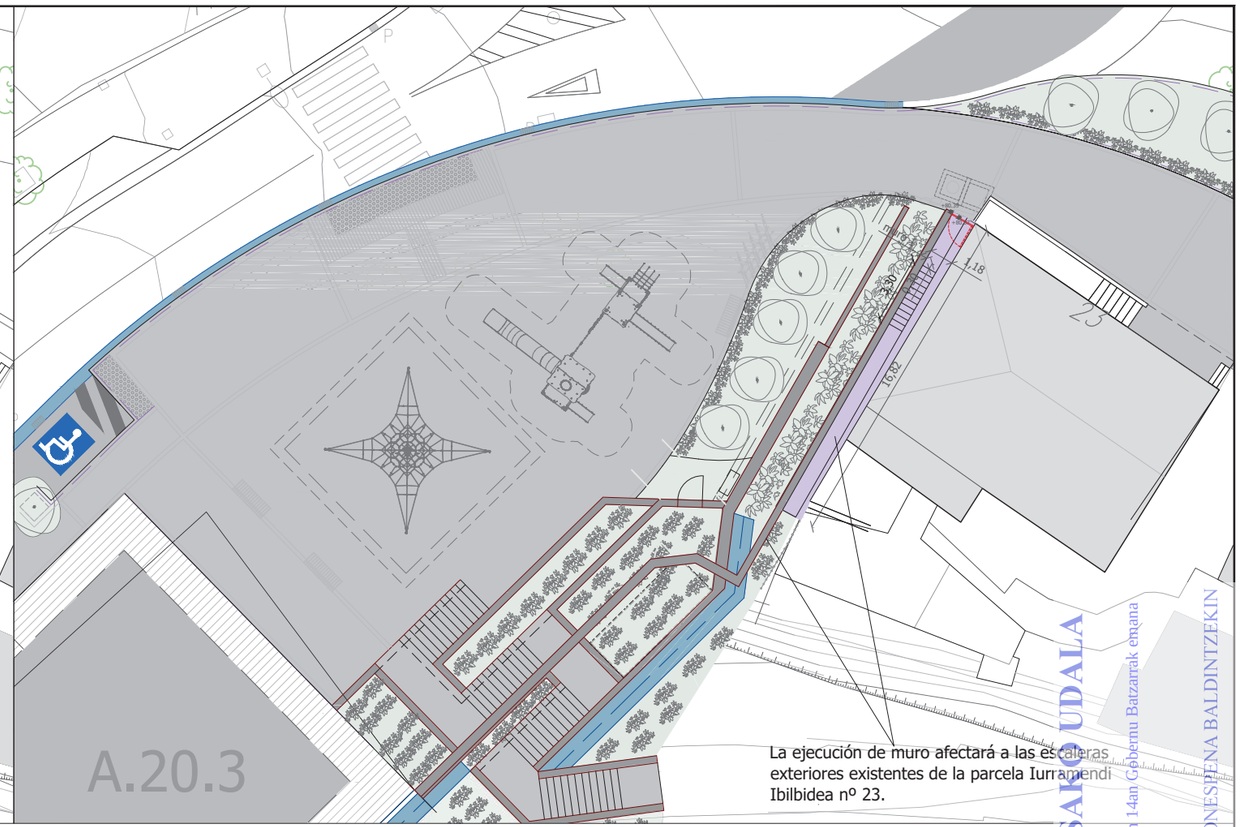

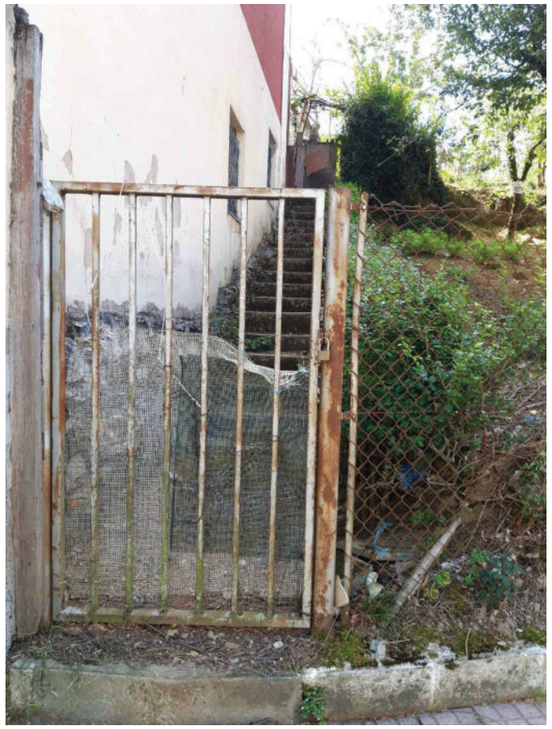

Fase 1:

Afección parcela privada Iurramendi Ibilbidea nº 23:

1. Retirada puerta y vallado
2. Demolición pasillo y peldaños.
3. Ejecución muro
4. Reposición pasillo y peldaños
5. Reposición puerta metálica y vallado

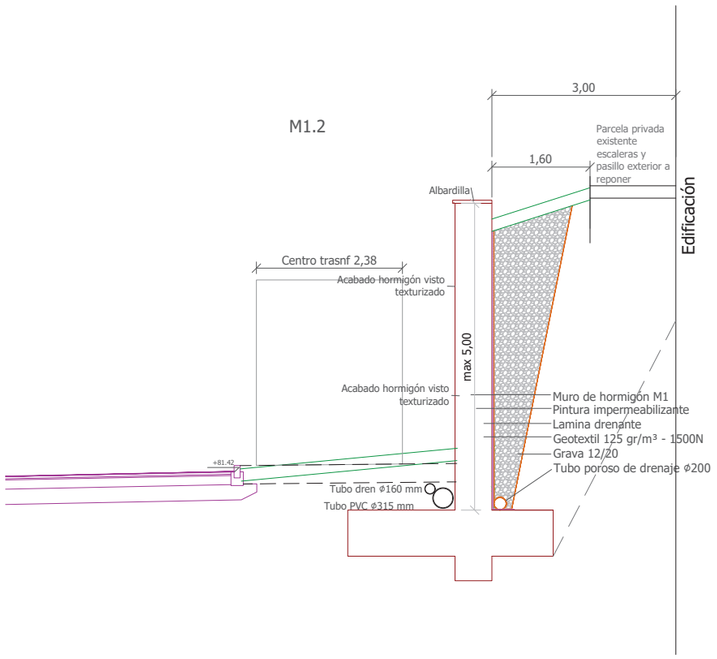

TOLOSA UDALA

2021eko abenduaren 14an Gobernu Batzarrak emana

HASIERAKO ONESPENA BALDINTZEKIN

ESKUd412efd2-4c7d-4b47-b45b-eb3d60b6e4f8

referencia girder: 2020-052-PO

sustatzailea/ promotor	proiektuaren egilea/ autor del proyecto	izenburua/ título	kokalekua/ situación	data/ fecha	eskala/ escala	Izendapena / Designación	plano zk/ nº plano
sukia promotor: construcciones sukia eraikuntzak sa	CARLOS MARAURI COLEGIADO Nº 13.802 MIGUEL A. OTERO. COLEGIADO Nº 10.437	*AU-24 IURRE EREMUA URBANIZATZEKO PROIEKTUA. TOLOSA* PROYECTO DE URBANIZACIÓN AU- 24 IURRE. TOLOSA	TOLOSA	*2021eko EKAINA* JUNIO 2021	A3: 1/300 A1: 1/150 1:2000 0 10 20 30 40 50	*ERAGINAK* AFECCIONES	13 Hoja 1 de 3

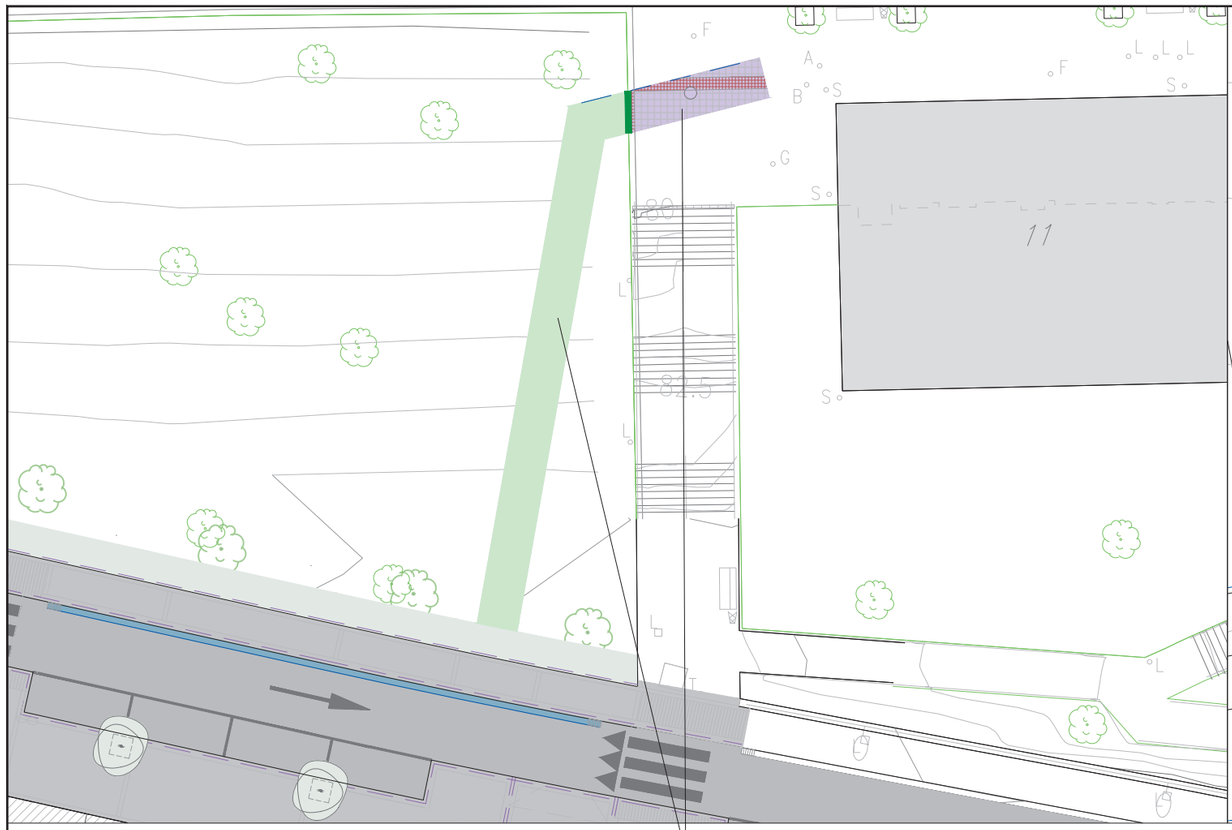

Fase 2:
Reposición jardín y pavimento por nueva canalización de la red de pluviales

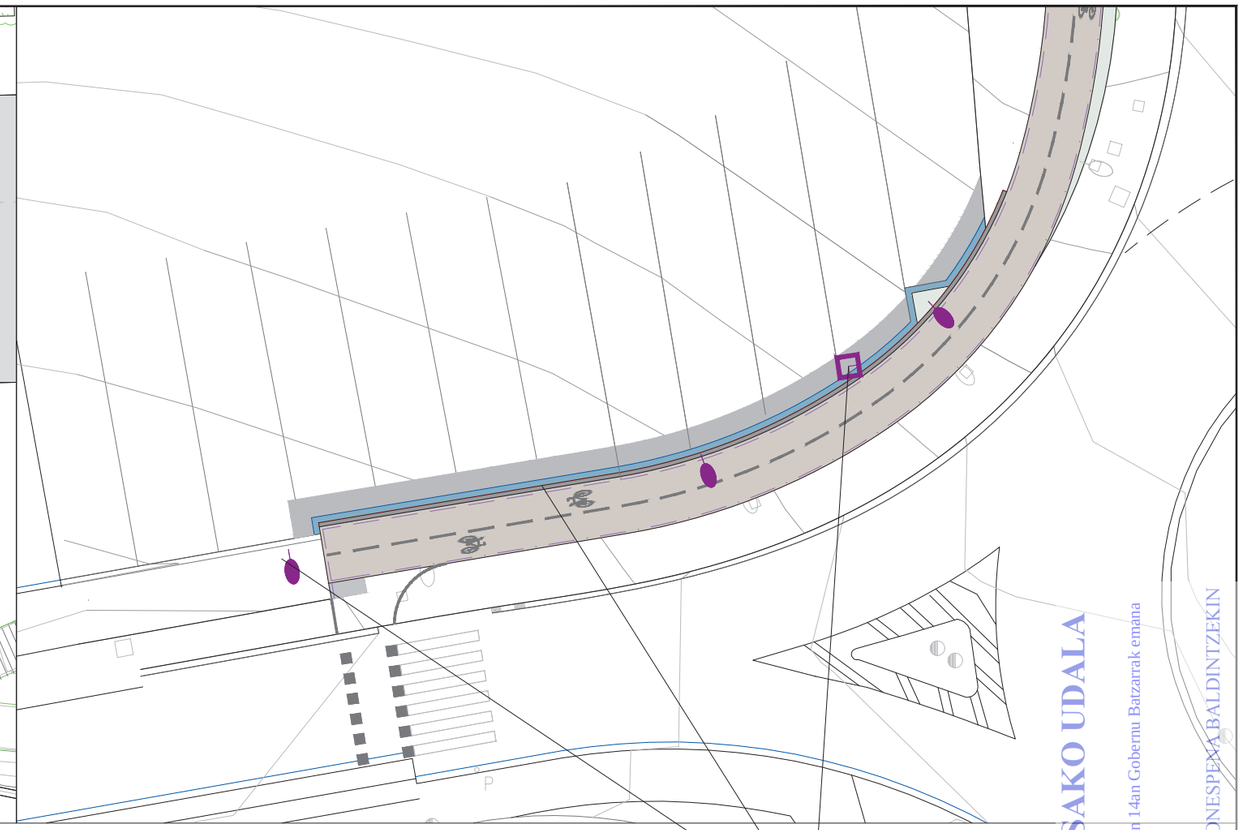

Fase 3:
Reposiciones por ejecución de via ciclista y muro:
- Cuneta
- Aglomerado
- Traslado farolas
- Traslado señal

TOLOSAKO UDALA
2021eko abenduaren 14an Gobernu Batzarrak emana
HASIERAKO ONESPENA BALDINTZEKIN

ESKUd412efd2-4c7d-4b47-b45b-eb3d60b6e4f8

referencia girder: 2020-052-PO

sustatzailea/ promotor	proiektuaren egilea/ autor del proyecto	izenburua/ título	kokalekua/ situación	data/ fecha	eskala/ escala	Izendapena / Designación	plano zk/ nº plano
sukia promotor: construcciones sukia eraikuntzak sa	CARLOS MARAURI COLEGIADO Nº 13.802 MIGUEL A. OTERO. COLEGIADO Nº 10.437 gkrator	*AU-24 IURRE EREMUA URBANIZATZEKO PROIEKTUA. TOLOSA* PROYECTO DE URBANIZACIÓN AU- 24 IURRE. TOLOSA	TOLOSA	*2021eko EKAINA* JUNIO 2021	A3: 1/300 A1: 1/150 1:2000 0 10 20 30 40 50	*ERAGINAK* AFECCIONES	13 Hoja 2 de 3

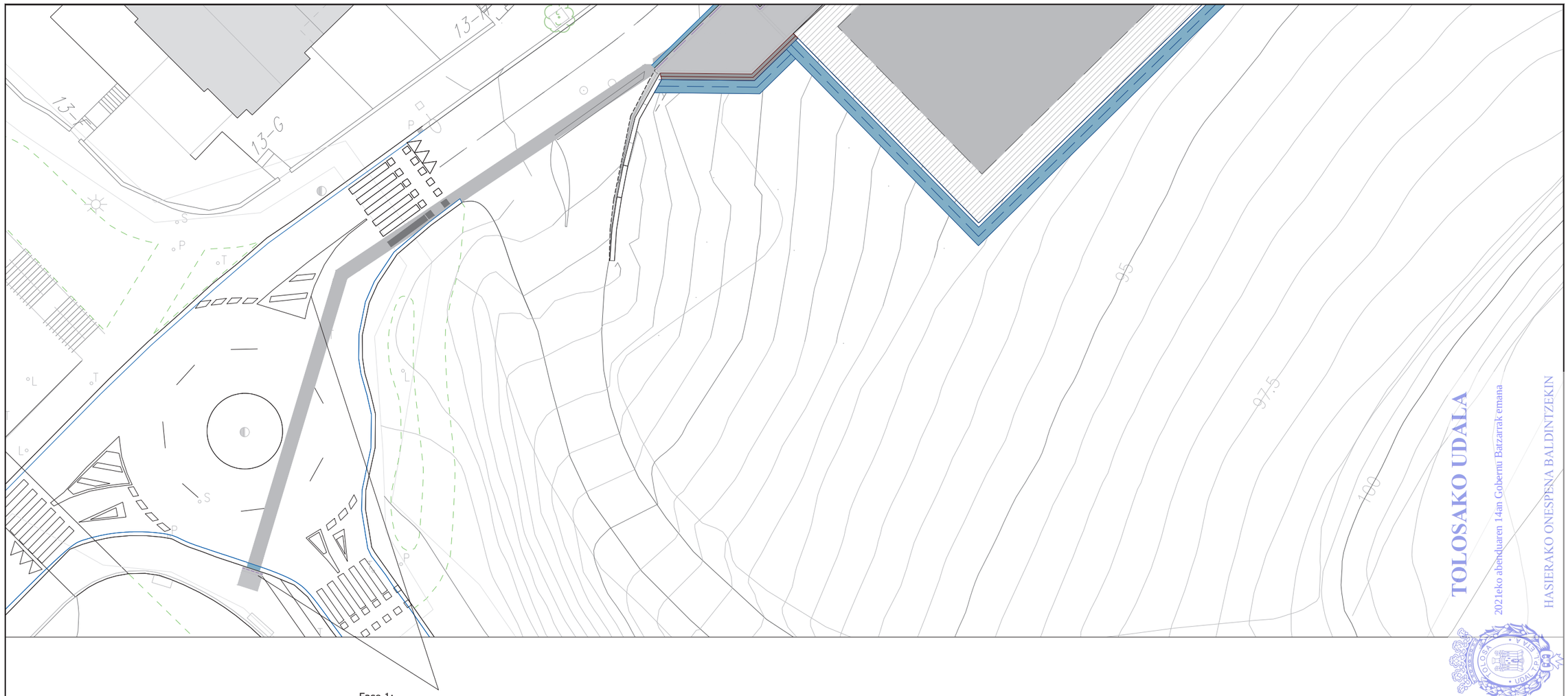

Fase 1:
Reposición calzada y acera por nueva canalización
de la red de abastecimiento

TOLOSAKO UDALA
2021eko abenduaren 14an Gobernu Batzarrak emana
HASIERAKO ONESPENA BALDINTZEKIN

referencia girder: 2020-052-PO

sustatzailea/ promotor	proiektuaren egilea/ autor del proyecto	izenburua/ título	kokalekua/ situación	data/ fecha	eskala/ escala	Izendapena / Designación	plano zk/ nº plano
sukia — promotor: construcciones sukia eraikuntzak sa	CARLOS MARAURI COLEGIADO Nº 13.802 — MIGUEL A. OTERO. COLEGIADO Nº 10.437 — girder ingeniería	*AU-24 IURRE EREMUA URBANIZATZEKO PROIEKTUA. TOLOSA* PROYECTO DE URBANIZACIÓN AU- 24 IURRE. TOLOSA	TOLOSA	*2021eko EKAINA* JUNIO 2021	A3: 1/300 A1: 1/150 1:2000 0 10 20 30 40 50	*ERAGINAK* AFECCIONES	13 Hoja 3 de 3

Egiaztapen Kode Segurua/Código Seguro de Verificación: **ESKUd412efd2-4c7d-4b47-b45b-eb3d60b6e4f8**

Dokumentu elektroniko honen paperezko kopiaren osotasuna eta sinadura egiaztatzeko, sar ezazu egiaztapen kode segurua egoitza elektronikoan: ***https://uzt.gipuzkoa.eus?De=87110***

Compruebe la integridad y firma de la copia en papel de este documento electrónico, introduciendo el código seguro de verificación en la sede electrónica: ***https://uzt.gipuzkoa.eus?De=87110***

Sinaduren laburpena / Resumen de firmas

Titulua / Título:	2021H1220001-Planoak 5/Planoak 5 ()

Data / Fecha: 2022/02/01 12:07:03
Sinatzailea 1 / Firmante 1: MARIA BEGOÑA GARMENDIA VAZQUEZ - 15924469M